Admiraliteitsdagen Dokkum

1 . 2 . 3 . 4 september

Welkom in de Vestingstad van het Wad

waar
collega's
vrienden
worden

probo
samen print

raadsma
IJZERSTERK Sinds 1836

Wij wensen iedereen mooie Admiraliteitsdagen

Dokkum . Heerenveen . Leeuwarden . Groningen . Emmeloord . (0519) 29 23 25 . www.raadsma.nl

Foto: Marit Anker

Met het OV-samenreisticket reis je met jouw familie, voor maar 15 euro naar de Admiraliteitsdagen in Dokkum van 1 t/m 4 september

Geldig als dagkaart voor twee personen
(maximaal 3 kinderen t/m 15 jaar reizen gratis mee)

Scan de QR code of bestel het ticket via arriva.nl/uitstapjes

arriva
a DB company

Admiraliteitsdagen Dokkum

Festival voor jong en oud

De Admiraliteitsdagen wordt een feest voor drie generaties. Een familiefeest waar de jeugd, ouders en grootouders met elkaar genieten van hetzelfde festival. Met Dokkum als één groot festivalterrein. “Ik ben benieuwd hoe mijn kinderen het festival gaan ervaren”, zegt burgemeester Johannes Kramer. “Zij waren er nog niet eerder. Bovendien zijn ze net als de meeste jongeren drie jaar ouder geworden sinds het laatste festivalseizoen.”

De laatste Admiraliteitsdagen werden gehouden in 2019. In de tussenliggende coronaperiode heeft de organisatie niet stilgestaan. Voorzitter Rigtje Monsma: “We hebben de koppen bij elkaar gestoken en ons de vraag gesteld ‘wat willen we’. Na de nodige brainstormsessies zijn daar drie belangrijke speerpunten uit naar voren gekomen. Kwaliteit, inclusiviteit en verbinding. We houden het festival gratis toegankelijk en we vieren het in de binnenstad van Dokkum. We hoeven niet ‘groter, groter, groter’, we zoeken het in de verbreding en verbinding van het festival. Dat ik daar een bijdrage aan mag leveren, daar ben ik trots op.”

“Dokkum is een sterk merk. Je kunt je ongedwongen onder de mensen begeven, je wordt nog gezien en herkend, een praatje is nooit ver weg. Dat iedereen hier welkom is, is iets wat bij ons festival past. De Admiraliteitsdagen is een feest voor iedereen”
– voorzitter Rigtje Monsma

“De Admiraliteitsdagen vormen hier de mienskip, zoals de 8 dat doet in Franeker, de Elfstedentocht in Bolsward en de Sneekweek in Sneek. Het is meer dan alleen een feestje, het is onderdeel van onze identiteit en cultuur”
– burgemeester Johannes Kramer

DE EERSTE KEER

Voor Rigtje Monsma is het de eerste editie als voorzitter. Voor Johannes Kramer de eerste in de functie van burgemeester. Als gedeputeerde van de Provinsje Fryslân maakte hij de Admiraliteitsdagen al meerdere keren mee. “Ik werd iedere keer verrast door de enorme gezelligheid en de uitstraling van het evenement. Doordat de toegang gratis is spreek je als organisatie echt je ambitie als volksfeest uit. Hoe men hier de schouders er samen onder zet, dat was iets waar ik bij zou willen horen. De Admiraliteitsdagen zijn een van de redenen waarom ik hier burgemeester ben geworden.”

Vlag en win!

Hang de Admiraliteitsdagen vlag vanaf woensdag 24 augustus uit en win een barbecue voor de hele straat! Een deskundige jury kiest de winnende straat. Vlag nodig? Je koopt hem bij onze popup store aan de Hoogstraat 27, de Hema aan de Hoogstraat 18 en Van der Gang Herenkleding aan de Grote Breedstraat 9-11. Handig: DVC komt in samenwerking met Dokwurk bij je aan de deur om vlaggen te verkopen.

GRATIS TOEGANKELIJK

De Admiraliteitsdagen zijn gratis toegankelijk. Dit kunnen we al waarmaken dankzij onvoorstelbaar veel sponsoren en de inzet van ieder jaar meer mensen. Daarmee zijn we een festival voor iedereen. Goed nieuws: we blijven ook in de toekomst een gratis toegankelijk festival.

NAAR DE VESTINGSTAD VAN HET WAD

Vervoersmaatschappij Arriva en rederij Wagenborg maken de weg naar Dokkum vanuit de hele provincie mogelijk met een goede dienstregeling. Kom je met eigen vervoer? Dan is het goed om te weten dat de binnenstad van Dokkum voor, tijdens en kort na het festival vanwege de veiligheid en toegankelijkheid van hulpdiensten is afgesloten voor motorisch verkeer. Kijk voor de parkeermogelijkheden in het midden van deze krant.

STATIEGELDBEKERS

De Admiraliteitsdagen gaan voor duurzaamheid! Daarom werken we tijdens het festival met statiegeldbekers. Voor het eerste rondje drinken betaal je een muntje extra als statiegeld per beker. Bij inlevering van je laatste beker bij het inleverpunt ontvang je het statiegeld van je beker grotendeels terug middels een tikkie. Meer over de duurzaamheid van ons festival vind je verderop in de krant.

3 MUNTEN € 10,00

Muntjes koop je per 3 stuks voor € 10,00. Met de muntjes betaal je je drankjes aan de buitenbars in de stad, en de hapjes van de verschillende foodtrucks. De munten zijn in de voorverkoop verkrijgbaar bij onze popup store aan de Hoogstraat, de Hema aan de Hoogstraat, ZWART sinds 1887 aan de Koornmarkt en Van der Gang Herenkleding aan de Grote Breedstraat. Kijk voor extra verkooppunten tijdens de Admiraliteitsdagen op de middenpagina van deze krant. Met een belangrijk deel van de verkoop van de munten organiseren we de Admiraliteitsdagen.

VOLG ONS!

Op Facebook, Instagram en Twitter. Deel je berichten met de hashtag #admiraliteitsdagen en laat iedereen meegenieten!

KIJK BINNENIN

In het midden van deze krant vind je een overzicht van alle activiteiten op de Admiraliteitsdagen. Het overzicht staat ook online op admiraliteitsdagen.nl

COLOFON

De Admiraliteitsdagen bijlage is een uitgave van Heidstra Media in opdracht van de Admiraliteitsdagen Dokkum
Samenstelling en tekst:
Jan Michiel van der Gang en Thea van der Schaaf
Vormgeving:
VDS Crossmedia, DMBJ Digital Marketing, ByFrank
Fotografie:
Marit Anker, Tim Groeneveld, Marco Kraaijeveld, Marcel Renou en Bote Sape Schoorstra
Met medewerking van:
Organisatie, sponsoren en vrijwilligers Admiraliteitsdagen
Druk en verspreiding:
Mediahuis Noord, Leeuwarden
Advertenties:
Heidstra Media

Dank aan al onze medewerkers!

Door jullie inzet hebben we een fantastische start gemaakt en een mooie toekomst in Dokkum.

McDonald's Dokkum

NUTMA SCHILDERS

www.nutma.nl

Roptawei • 9123 JA Metslawier • info@nutma.nl • 0519 - 242 348

Lekker eten en drinken op het Foodfestival

Lekker eten op het foodfestival in de stad hoor helemaal bij de festivalsfeer van 2022. Geen enkele reden om om klokslag 18:00 uur thuis aan tafel te zitten; de honger wordt prima gestild in de stad!

Vier dagen lang staan er in de stad mooie en unieke foodtrucks met de fijnste gerechtjes en hipste drankjes. Van patat van onze eigen aardappels tot Indonesische saté. Pizza met de krokantste bodem uit een houtoven. Van de beste koffie tot de fruitigste smoothie, je proeft kwaliteit. Waar kun je foodtrucks vinden? Uiteraard een groot deel op de Markt, maar ook rondom de Zijl, de Koornmarkt en de Oostersingel kun je de lekkerste gerechtjes scoren. Dit zijn de foodtrucks die je tijdens de Admiraliteitsdagen ziet in de stad:

Frietosoof met friet | **BURNING BAARCH** *met broodjes hamburger, pulled pork en barbecue kip* | **Hotdogs van Knus** | **SUIKERSPIN,** ook met popcorn | ***PANNENKOEKEN*** *van Hey Pannekûk* | **IJs van W'iis** | **IJsfiets met bubbletea** | *Koopal oliebollen* | **STORM FRIET EN HOTDOGS** | **Hamburgers** *van Artisante* | **Foodtrailer** met tosti's, pannenkoekjes en broodje bal | **FOODVANS PULLED BEEF, CHICKEN EN ZALM** | **Wood 'n' Smoke hamburger,** *kipspies en pulled pork* | **Frozen yoghurt** van Flowyo | **RUUD'S FOODTRUCK** *met Indonesische specialiteiten* | **Churro's** van Señor Churro | **KOFFIE VAN SMOOTH COFFEE** | **Pasta** van Just Pasta | **WOODOVEN PIZZA** *met pizza en nacho's* | **Food 80/20 pokebowls** en in de avond kipshoarma | ***SPECIAALBIER*** *van Kâld Kletske*

Samen houden we Dokkum schoon!

Wie vaker een festival bezoekt en niet als eerste naar huis gaat ;) kent het beeld van een terrein vol afval. In Dokkum gaan we dát voorkomen op twee manieren. We gaan werken met statiegeldbekers én de stad wordt vier dagen lang schoongehouden door McDonalds.

Je weet hoe dat gaat met eenmalige plastic bekers. Leeg? En een prullenbak te ver? Hup, op de grond ermee en nieuwe halen. Door te werken met statiegeldbekers ga je al snel merken dat er geen enkele beker op de grond blijft liggen. Voor het eerste rondje drinken betaal je een muntje extra als statiegeld per beker. Bij inlevering van je laatste beker bij het inleverpunt ontvang je het statiegeld van je beker grotendeels terug middels een tikkie. Hierdoor blijft er na afloop van de Admiraliteitsdagen minder afval over.

Statiegeldbekers = minder afval

Afval dat wel op de grond terechtkomt, wordt vier dagen lang door McDonalds opgeruimd. Een toffe deal die werd gesloten door de sponsorcommissie van ons festival. "Alleen een financiële bijdrage leveren vonden we wat te easy als hoofdsponsor", vertelt Michel Groenewegen, eigenaar van McDonalds in Dokkum, maar ook in Harlingen en Drachten. "We willen iets bijdragen in Dokkum waarmee we bewustwording creëren. De mogelijke afvalproblematiek met de komst van ons restaurant in Dokkum is best een uitdaging geweest. Nu we weten hoe we daar mee om moeten gaan, willen we die werkwijze ook inzetten tijdens de Admiraliteitsdagen."

45 kliko's | 4 bakfietsen | 12 mensen

McDonalds houdt de stad tijdens de Admiraliteitsdagen schoon met het plaatsen van 45 kliko's, én met vier bakfietsen die af en aan door de stad gaan om afval op te ruimen. Een team van 12 personen wisselt elkaar vier dagen lang af. Groenewegen: "Ook al zijn we een wereldwijd bedrijf, we zijn betrokken bij de mensen die bij ons komen eten en doen daarom graag iets terug voor de lokale gemeenschap."

ABDIJ 1.5.3.5

HOTEL DE ABDIJ DOKKUM

RESTAURANT DE WAARD

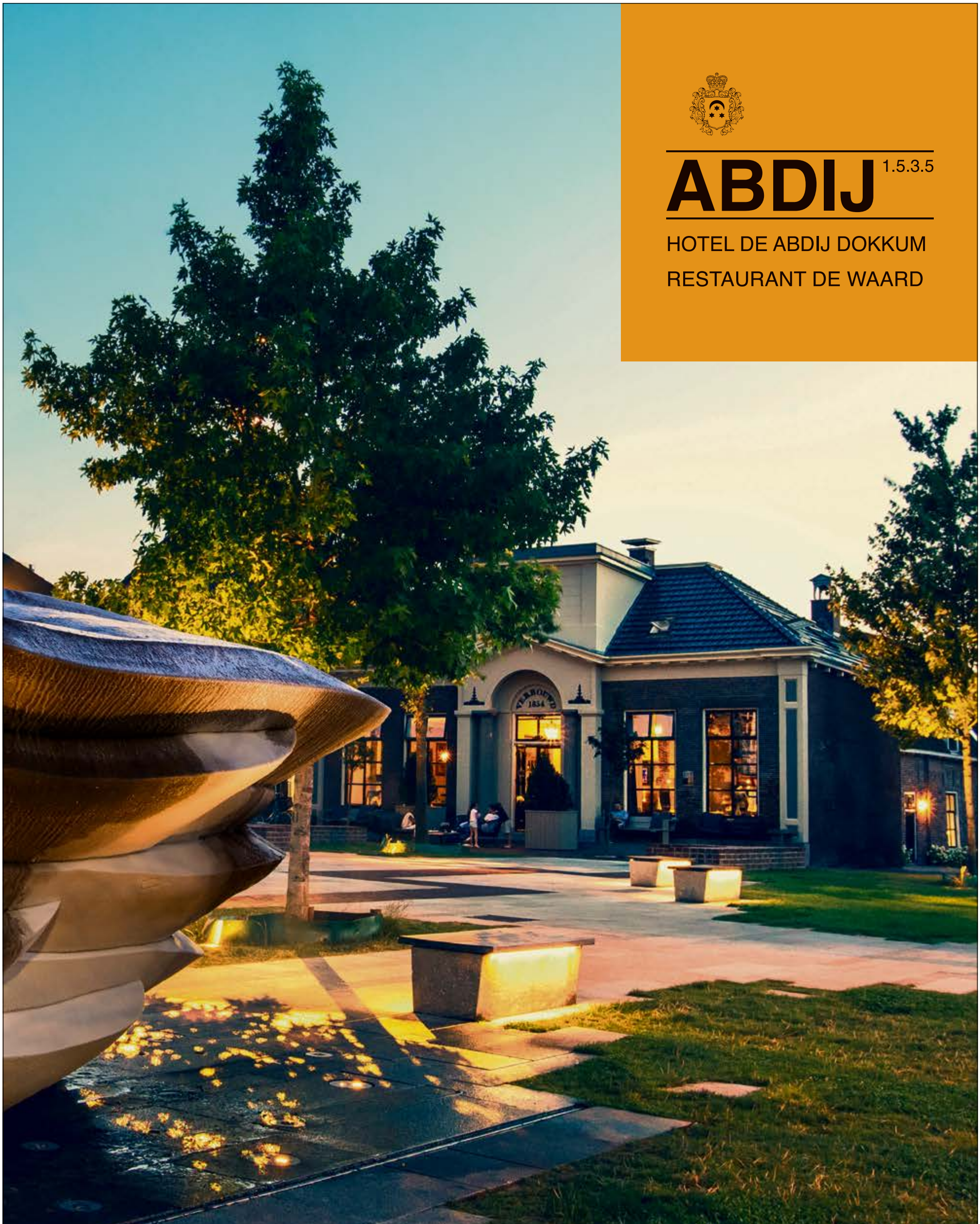

Welkom in de vestingstad van het wad

Markt 30a | +31 519 23 55 00 | welkom@abdij.nl | hoteldeabdijdokkum.nl

Zaterdag 3 september. Rondom de Zijl, 21:00 - 22:15

Een droom komt uit

BLØF op Admiraliteitsdagen

BLØF STAAT OP ZATERDAGAVOND 3 SEPTEMBER OP DE ADMIRALITEITSDAGEN IN DOKKUM. DAARMEE GAAT EEN LANG GEKOESTERDE WENS VAN DE ORGANISATIE VAN DE ADMIRALITEITSDAGEN IN VERVULLING.

"Een extra lang gekoesterde wens", zegt Willem Verbeek namens de muziekcommissie van de Admiraliteitsagen. "BLØF stond al jaren op onze wensenlijst. Heel lang konden we alleen maar dromen van hun komst. In 2019 leek die droom uit te komen, toen we ze vastlegden voor 2020. We weten allemaal hoe het afliep met de festivals dat jaar. Dat het nu zover is, en ze alsnog komen, is geweldig. Het is de grootste band in de geschiedenis van de Admiraliteitsdagen die het podium betreedt."

MAGISCHE SFEER

BLØF is één van Nederlands meest succesvolle bands. Ze braken door met de single Liefs uit Londen en scoorden sindsdien talloze hits. Met Zoutelande, de hit van BLØF en zangeres Geike Arnaert, kreeg de band bekendheid in België. Sinds hun oprichting in 1992 bracht BLØF 13 studio-albums uit en sleepte diverse muziekprijzen in de wacht. Het meest recente album POLAROID kwam dit jaar uit. BLØF speelt op 3 september op het podium op het water van de Zijl.

"Veel artiesten roemden die plek al vanwege de magische sfeer tussen podium en publiek rondom het water", weet Willem. "We zijn heel benieuwd of BLØF dat ook zo gaat ervaren."

BLØF grootste band in geschiedenis Admiraliteitsdagen

Syb keert terug, nu met De Kast

Donderdagavond 1 september staat De Kast op de Admiraliteitsdagen. Het is voor het eerst dat de volledige band speelt op het festival in Dokkum. Leadzanger Syb van der Ploeg was al een aantal keer eerder solo op de Admiraliteitsdagen. Als heuse admiraal opende hij zelfs het muziekfeest in 2011, waarop hij zingend op de Wierumer Aek de stad binnenvoer. De Kast speelt net als de Marinierskapel op de openingsdag van de Admiraliteitsdagen 2022.

Donderdag 1 september.
Rondom de Zijl, 20:00 - 22:00

Kijk voor het volledige muziekprogramma en andere activiteiten in het midden van deze krant.

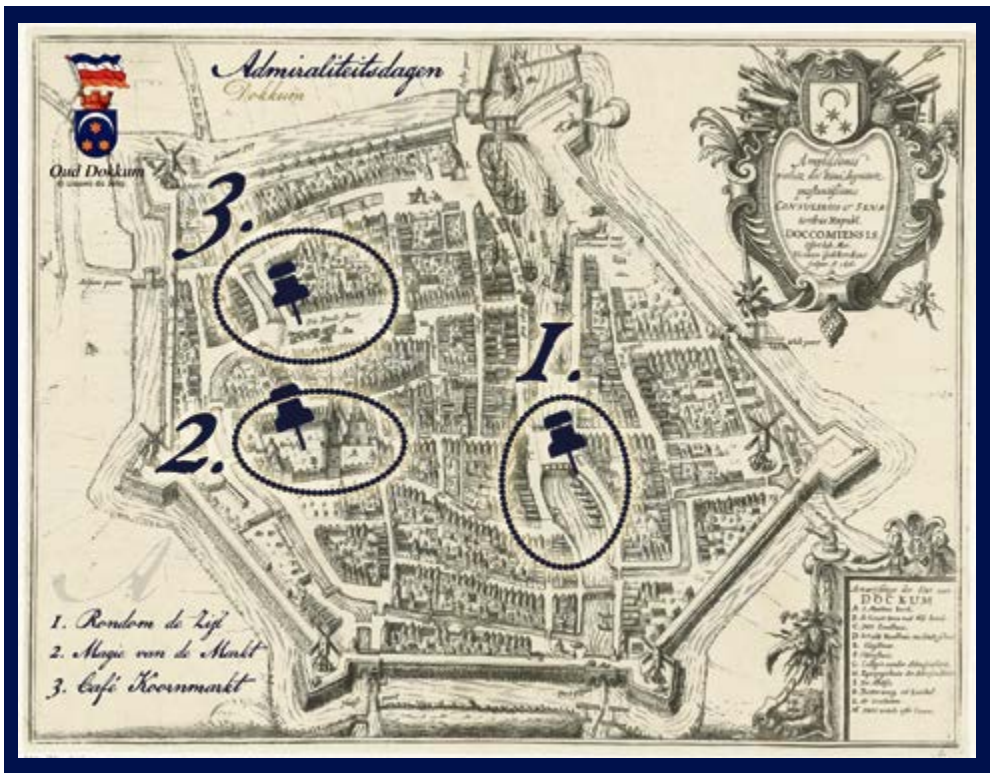

Drie podia in binnenstad Dokkum

Op de Admiraliteitsdagen vind je drie verschillende podia. Het podium op de Koornmarkt krijgt de naam Café Koornmarkt. De Hollandse sfeer van het levenslied staat hier centraal. 'Rondom de Zijl' is de naam van de traditionele centrale plek van de Admiraliteitsdagen, met het hoofdpodium boven het Kleindiep. De area 'Magie van de Markt' gaat weer zorgen voor een familiefeest met een foodfestival. Ook het reuzenrad staat op de Markt, van 27 augustus tot en met 4 september.

Trotse sponsor van

Admiraliteitsdagen Dokkum

Een duurzaam podium

Als vestingstad van het wad willen we in Dokkum uiteraard zo optimaal mogelijk gebruik maken van het water dat we rijk zijn. De beste schetsers, bouwers, doordenkers en technici uit stad en regio zijn daarom weer ingezet om een spektakel boven water te toveren op het Kleindiep. Kuipers Waterbouw, Bouwgroep Dijkstra Draisma, Ensel staalkonstrukties, Van Kammen tenten, Faber audiovisuals en kraanbedrijf Vrieswijk maken dat waar.

Het podium rondom de Zijl wordt gebouwd met behulp van een elektrisch aangedreven kraan van kraanbedrijf Vrieswijk. Daarmee wordt 200 liter diesel per week bespaart. Eigenaar Piet Klaas Vrieswijk kiest er bewust voor om op deze duurzame manier bij te dragen aan het festival in 'zijn' stad. "Dat onze naam voorbijkomt als één van de sponsoren, maakt me trots. Ik woon in Dokkum en zou niet een ander kraanbedrijf willen zien staan in de stad tijdens dit festival." Het bouwen van een podium is niet dagelijks werk voor Vrieswijk. Daarbij 'zweeft' het podium ook nog eens boven het water. Piet Klaas: "Er wordt nauwelijks van de vaste wal gebruik gemaakt, zoiets vind je op geen enkel ander festival."

De Admiraliteitsdagen kent nog een duurzame sponsor: Het Renewable Energiebedrijf GroenLeven uit Leeuwarden is dit jaar ook sponsor van de Admiraliteitsdagen. GroenLeven heeft onlangs een zonnepark gerealiseerd bij industrieterrein Betterwird. Hiermee heeft de lokale opwekking van duurzame energie van Dokkum een flinke impuls gekregen.

2 Brothers On The 4th Floor

Zaterdag 3 september
Café Koornmarkt, 23:30 - 00:00

Flemming

Zaterdag 3 september
Magie van de Markt, 21:45 - 22:15

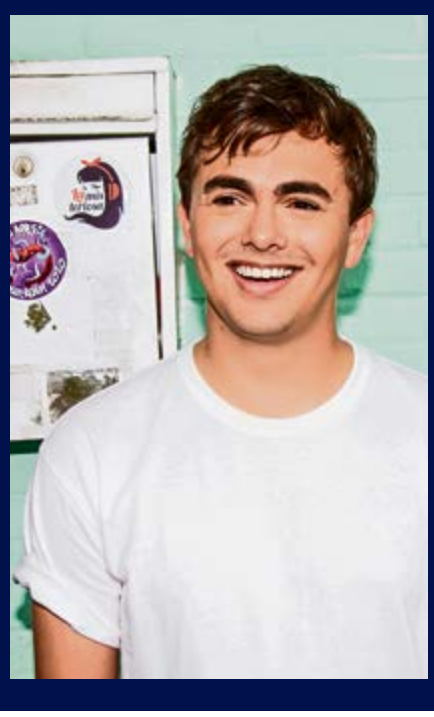

OG3NE (Night of the Praams)

Vrijdag 3 september | Rondom de Zijl, 20:45 - 00:00

Marinierskapel

Donderdag 1 september
Rondom de Zijl, 15:00 - 16:30

Vangrail (Night of the Praams)

Vrijdag 3 september | Rondom de Zijl, 20:45 - 00:00

De Baron |

Zaterdag 3 september | Magie van de Markt, 20:00 - 21:15

Django Wagner (Hollands Café)

Vrijdag 2 september
Café Koornmarkt,
21:00 - 01:00

Ook op de Admiraliteitsdagen:
Mystery guest | The Telephones | Hillybilly Moonshiners | The Euros | korpsen uit de regio | Jelmer | Gyna | Bertus | DJ/presentator Ronald | Almondegas Percussie Showband | Boomerang Coverband | Opus 3 Muziekschool | Wodkapel | Dansgroepen Dansfactory/Dansstudio/Release | Tess & her Higway Patrol | Super Sundays coverband | My Old Suitcase | Vinyl DJ Rogier | Super 90's Classics | Adje Singalong Meezingfeest | Bonifaciusband | BANT | Atmoran | Benno & The Blondies | Daniël Metz | Shantykoren festival | Cool Kids Party | Lytse Hille | en meer!

Bekijk alle tijden en locaties op de middenpagina van deze krant!

BOVAG

Deze auto's worden afgeleverd met onderhoudsbeurt, nieuwe APK keuring, **12 MAANDEN BOVAG GARANTIE!**

OPEL ASTRA 1.0 TURBO ONLINE EDITION

WAGON airco, Opel radio+navigatie, parkeersensoren voor+achter, cruise ctrl, reservewiel, trekhaak **LUXE UITVOERING**
bj 2018 - 60.697 km **€ 15.895,-**

RENAULT CAPTUR 1.3 TCE INTENS 130PK

airco/ecc, Renault radio/usb, navigatie, cruise ctrl, elek. ramen+spiegels, trekhaak, trekgewicht 1200kg **HOGE INSTAP + ZIT**
bj 2020 - 5.911 km **€ 24.950,-**

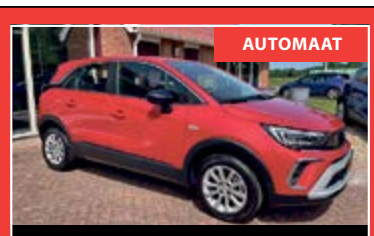

AUTOMAAT

OPEL CROSSLAND 1.2 TURBO 130PK

ELEGANCE airco/ecc, Opel radio+nav., parkeersensoren v+a met camera, stoelverwarming, enz. **HOGE INSTAP LUXE UITV.**
bj 2021 - 11.984 km **€ 28.895,-**

PARELMOERWIT

RENAULT CLIO TCE INTENS 5DRS

airco/ecc, Renault radio+navigatie, elek. ramen + spiegels, l.m. velgen, cruise ctrl, parkeersensoren achter **LUXE UITVOERING**
bj 2020 - 13.952 km rijklaar **€ 15.999,-**

RENAULT KADJAR 1.3 TCE 140PK LIMITED

airco/ecc, Renault radio+nav., cruise ctrl, parkeerhulp v+a, l.m. velgen, stoelverw., trekhaak, trekgewicht 1500kg **LUXE UITV.**
bj 2021 - 11.723 km **€ 27.795,-**

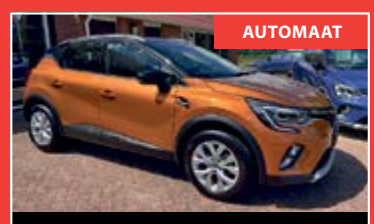

AUTOMAAT

RENAULT CAPTUR 1.3 TCE INTENS 130PK

airco/ecc, Renault radio/usb, nav. groot scherm, stoelverwarming, l.m. velgen, cruise ctrl **HOGE INSTAP+ZIT LUXE UITV.**
bj 2020 - 6.718 km **€ 26.995,-**

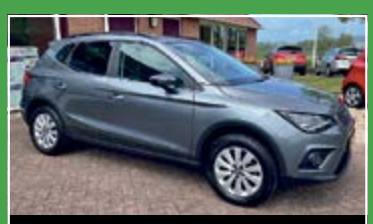

SEAT ARONA 1.0 TSI STYLE LAUNCH

airco/ecc, Seat radio+nav., elek. ramen, cruise ctrl, parkeersensoren achter, l.m. velgen, ledkoplampen **LUXE UITVOERING**
bj 2018 - 98.181 km rijklaar **€ 16.995,-**

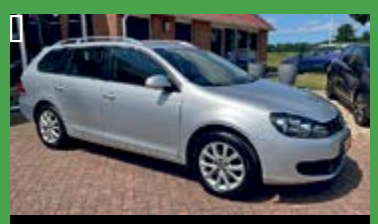

VOLKSWAGEN GOLF VARIANT 1.2 TSI

COMFORTLINE airco/ecc, VW radio+nav., l.m. velgen, cruise ctrl, darailing, trekhaak, **1E EIGENAAR LUXE UITVOERING!**
bj 2012 - 108.379 km **€ 10.999,-**

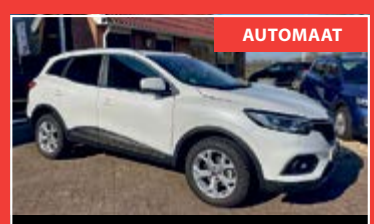

AUTOMAAT

RENAULT KADJAR 1.3 TCE 140PK INTENS

airco/ecc, Renault radio+nav., park.hulp v+a, l.m. velgen, stoelverwarming, cruise ctrl, trekhaak, trekgewicht 1500 kg! **LUXE UITV.**
bj 2021 - 10.601 km **€ 29.895,-**

VOLKSWAGEN GOLF 1.2 TSI 110PK ALLSTAR

5DRS airco/ecc, VW radio+nav., cruise ctrl, parkeersensoren voor+achter, trekhaak **LUXE UITVOERING**
bj 2016 - 87.493 km **€ 15.495,-**

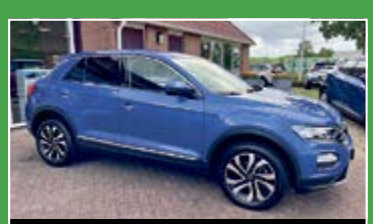

VOLKSWAGEN T-ROC 1.0 TSI SYLE

BUSINESS airco/ecc, vw radio+nav., cruise ctrl, l.m. velgen, stoelverwarming, parkeersensoren v+a **HOGE INSTAP+ZIT**
bj 2021 - 23.101 km **€ 28.495,-**

AUTOMAAT

SEAT ARONA 1.0 TSI STYLE EDITION

airco/ecc, Seat radio+nav. via android/apple-carplay, elek. ramen, cruise ctrl, park. sens. achter, l.m. velgen, trekhaak **LUXE UITV.**
bj 2018 51.272 km **€ 21.499,-**

Uw autospecialist voor zowel 'oude' als 'nieuwe' technieken

Boersma vertrouwd met service

- Onderhoud/reparatie alle personen-, bedrijfswagens (ook hybride en elektrische auto's), campers en caravans
- APK-keuringsstation
- Airco onderhoud en reparatie
- Gratis vervangend vervoer, ook met automaat

BOSCH Service Car Service

AUTOMOBIELBEDRIJF BOERSMA

Foarwei 17, Wâlterswâld
www.autobedrijfboersma.nl

T (0511) 42 20 21
AutoBoersma

Wij doen alles voor uw auto

ERKEND DUURZAAM

RP KEUKENS SANITAIR

BEZOEK ONZE SHOWROOM!

RP Keukens & Sanitair
Zuiderschans 6C
9101 PZ Dokkum
0519 - 235 035

KEUKENS, BADKAMERS & TEGELS

Meer dan 1.000 m² inspiratie!

VRAAG ONS KEUKEN MAGAZINE AAN!

Op zoek naar keukeninspiratie? Wilt u meer weten over de nieuwste trends en mogelijkheden op keukengebied? Lees dan ons gratis Keukenmagazine boordevol fraaie keukens, innovatieve oplossingen en creatieve ideeën. Het Keukenmagazine is gratis af te halen in onze showroom.

www.rpkeukensensanitair.nl

Bad & Body

MHK KEUKENEXPERT

Activiteiten voor het hele gezin

Kom naar de Oostersingel!

De Helling gold de laatste jaren als dé activiteiten-hotspot van de Admiraliteitsdagen. Dit jaar is dat heel anders. Activiteiten die eerder bijvoorbeeld op de Helling waren, vind je nu vooral op de Oostersingel. Deze plek leent zich uitstekend voor het nodige vertier, gezelligheid, sportiviteit, kunst en cultuur.

Er staan op de Oostersingel tijdens de Admiraliteitsdagen een groot aantal containers van waaruit vooral lokale ondernemers, entertainers, creatievelingen en kunstzinnigen het publiek trakteren op workshops, ponycycles, het bungeecircus, een heuse skatebaan, rondlopende circusartiesten, een stukje Dokkumer geschiedenis en een plek om lekker ontspannen te lezen of voorgelezen te worden. Dit alles omlijst met een prachtig terras, van waaraf de muziek op de Koornmarkt goed is te volgen. Bezoekers van alle leeftijden zijn van harte welkom. Het aanbod is breed en er is dus voor ieder wat wils!

De Helling wordt niet helemaal verlaten overigens. Dit blijft, net als andere jaren, het vertrekpunt van de rondvaartboten. Daarnaast liggen er twee opleidingsschepen van de Marine en ligt er een reddingsboot van de KNRM. Check de middenpagina van deze krant voor het hele programma en alle tijden!

Nostalgische kermis | *Oude Ambachten* | **oude kinderspellen** | *ponycycle* | schminken | **ballonartiesten** | **STELTLOPERS** | **vuurspuwers** | **knutselen met Nanny @home** | De Groen Dokkum workshops | eendjes vangen | **graffiti** | *bungeecircus* | **skateboardclinic** | *skateboardramp* | **3D tripping car** | **MARINESCHEPEN** | rondvaart met KNRM | **radiografisch bestuurbare bootjes** | demonstratie acro | **dansgroepen** | *van 27 augustus tot en met 4 september het* **REUZENRAD** *op de Markt*

Word ook Vriend van de Admiraliteitsdagen!

Echte vrienden kun je nooit genoeg hebben! En dat geldt ook voor de Admiraliteitsdagen. Draag jij de vier mooiste dagen van het jaar een warm hart toe en wil je graag dat dit feest nog jaren kan blijven bestaan en ook nog eens vrij toegankelijk blijft? Word dan nu Vriend van de Admiraliteitsdagen!

Vriend
2 euro per maand

Hartsvriend
4 euro per maand

Gouden vriend
6 euro per maand

WAT BETEKENT VRIEND WORDEN?

Je kunt al voor 2 euro per maand onze Vriend worden! Een hartsvriend betaald 4 euro per maand en een gouden vriend 6 euro. Als vriend toon je jouw betrokkenheid en mag je je stem laten horen over de Admiraliteitsdagen. Tevens kunnen we met jouw bijdrage investeren in duurzaamheid, veiligheid, schoonheid, inclusiviteit, kwaliteit en houdbaarheid van de Admiraliteitsdagen. Ook zorgen we ervoor dat de Admiraliteitsdagen toegankelijk zijn voor iedereen, ook voor bijvoorbeeld mensen met een kleinere portemonnee.

WAT HOUDT ONZE VRIENDSCHAP IN?

- Jij draagt ons een warm hart toe
- Wij vertellen je leuke nieuwtjes en houden je altijd op de hoogte
- Je mag meepraten over de Admiraliteitsdagen
- Je krijgt van ons een mooie sleutelhanger

Tijdens de Admiraliteitsdagen hebben we een verrassing voor je in petto, ergens in de stad, op een locatie in de stad exclusief voor Vrienden. Laat je verrassen en dompel je onder in een extra feestervaring!

HOE WORD IK VRIEND?

Je kunt onze stand vinden op de Admiraliteitsdagen, of je regelt het eenvoudig via onze webshop op admiraliteitsdagen.nl. Kies welk Vriendenpakket het beste bij jou past!

Makelaardij *Roos*

Aalsumerpoort 6-8 | 9101 JL Dokkum | Telefoon (0519) 22 00 30 | nvm@roosdokkum.nl | www.roosdokkum.nl

NVM funda

DE (RECREATIE)MAKELAAR VAN DE WADDEN

Water in het straattheater

De Admiraliteitsdagen vinden dit jaar volledig binnen de bolwerken van Dokkum plaats. Dat ga je terugzien op zaterdagmiddag 3 september, met straattheateracts die allemaal met water te maken hebben. Popeye en Olijfje, de love-boat, een blauwe mensen parade, Baywatch voor reddingsacties rondom het water, twee levende boeien die op de vreemdste momenten stilstaan in de straat, matrozen die kinderen schminken; al deze typetjes kun je treffen. Dat fleurt de boel lekker op! Uiteraard is er ook weer historisch straattheater. Waar anders dan bij museum Dokkum vind je de wasvrouwen, de Admiralen en de piraten. Dit jaar krijgen ze gezelschap van Pier de Plastic Jutter.

Pier de Plastic Jutter

Pier is een dromer. Hij droomde al van kinds af aan over de zee. Als jochie zwierf hij dagenlang over het strand en tuurde vanaf de duintoppen over de golven. Op een dag ontmoette hij een oude man die van het jutten leefde. De jutter moedigde Pier aan om zeeman te worden, want alle zeelieden waren rijk, beweerde hij. Tegen de wens van zijn ouders in, die wilden dat hij boer zou worden, vertrok Pier toch naar zee. Hij bezeilde de wereldzeeën en na jaren van omzwervingen bepaalde het lot dat hij terugkeerde op zijn geboorte-eiland.

En op dat Waddeneiland werden zijn ogen geopend over wat er op- en onder het wateroppervlak plaats vond. Zijn dromen veranderden in de loop van de tijd, van eigen verlangens naar dromen die hem richting gaven, maar ook waarschuwende dromen. Het werd steeds duidelijker dat na zijnavontuurlijke leven op zee er een nieuwe uitdaging op hem wachtte. En wel één, die een groter doel dient. Het aanpakken van de duivelse massa plastic, die de wereld en de gezondheid van alles wat er leeft ten gronde richt.

Met inzet van velen gaat het Pier de Plastic Jutter zeker lukken om de Plastic Soup een halt toe te roepen. In de crew van de Sterke Yerke vond hij zijn zielsverwanten en hopelijk ook in jullie die dit nieuwe avontuur willen aangaan. Er is geen tijd meer te verliezen.

Sterke Yerke komt naar Dokkum

Dokkum ligt tijdens de Admiraliteitsdagen weer vol met schepen in de museumhaven. Tussen alle historische schepen en het varend erfgoed dat in Dokkum aanlegt, zie je dit jaar ook een bijzonder vlot liggen. Het is de Sterke Yerke IV.

Het verhaal van de Sterke Yerke lijkt op een jongensboek, dat begint in 1974, ergens in een café in Leeuwarden. Zeven kameraden maken plannen om een vlot te bouwen. Dat doen ze met enkel en alleen gerecycled materiaal. Met het vlot beleven ze mooie avonturen, bevaren ze de Friese wateren en willen ze de oversteek maken naar Engeland. Halverwege die reis blijkt het vlot niet sterk genoeg voor de overtocht. Een tweede vlot wordt gebouwd, en de reis naar Engeland wordt alsnog gemaakt. Vanaf dan worden de reizen een missie op zich. De jongens bewijzen dat je met weinig spullen en het nodige doorzettingsvermogen veel kunt bereiken. Op reis naar Engeland zet Sterke Yerke zich in voor het behoud van de Waddenzee.

Sterke Yerke III wordt wereldnieuws wanneer het vlot - met als missie de vervuiling van de Rijn en de olievervuiling in de oceaan onder de aandacht te brengen - op reis naar Curacao in 1979 tegen de kust stukslaat bij Bonaire. Op basis van Sterke Yerke III wordt de IV gebouwd, die tijdens de Admiraliteitsdagen aanlegt in het Grootdiep in Dokkum. Op ons festival vragen ze aandacht voor het gebruik en de gevolgen van plastic. De Admiraliteitsdagen is het begin van een reis voor een nieuwe generatie Yerkes, zoals de bemanning wordt genoemd, over de Waddenzee, Noordzee, om daarna de Europese wateren en oceanen te bevaren. Door bewustwording te creëren willen ze mensen in beweging krijgen, is anno 2022 hun letterlijke missie. De crew van Sterke York neemt Pier de Plastic Jutter mee naar de Admiraliteitsdagen in de vestingstad van het wad om dat voor elkaar te krijgen.

PROGRAMMA

Zaterdag 27 augustus

Magie van de Markt
10.00 – 17.00 uur Challenge of the Admiraal
10.00 – 18.00 uur Reuzenrad (t/m 4 september)

Donderdag 1 september

Rondom de Zijl
15.00 – 16.30 uur Marinierskapel
20.00 – 22.00 uur De Kast

Magie van de Markt
11.00 – 17.00 uur Reuzenrad

Vrijdag 2 september

Magie van de Markt
14.00 – 00.15 uur Reuzenrad
16.30 – 19.30 uur The Telephones
20.15 – 22.00 uur Hillybilly Moonshiners
22.30 – 01.00 uur The Euros

Café Koornmarkt
17.00 – 20.30 uur Korpsen uit de regio
21.00 – 01.00 uur Hollands Café met o.a. Jelmer, Django Wagner, Gyna, Bertus en DJ/Presentator Ronald

Rondom de Zijl
21.00 – 00.00 Night of the Praams met Admiraliteitsorkest, OG3NE, Vangrail en mystery guest

Zaterdag 3 september

Magie van de Markt
11.00 – 00.00 uur Reuzenrad
11.00 – 18.00 uur Nanny @ home
11.00 – 20.15 uur Nostalgische kermis
13.00 – 17.00 uur Speciaalbierproeverij
16.30 – 19.30 uur Tess & her Higway Patrol
20.00 – 21.15 uur De Baron
21.45 – 22.15 uur Flemming
22.45 – 01.00 uur Super Sundays coverband

Oostersingel
11.00 – 18.00 uur Oude ambachten en kinderspellen
11.00 – 18.00 uur Ponycycle
11.00 – 18.00 uur Circus Saranti: schmink en ballonartiest
11.00 – 18.00 uur De Groen workshops en demonstraties
11.00 – 18.00 uur Bibliotheek en streekarchief
11.00 – 18.00 uur Museum Dokkum (LA BUMA)
11.00 – 18.00 uur Bungeecircus
11.00 – 18.00 uur Skateboard clinic + ramp
11.00 – 18.00 uur 3D tripping car

Door de stad
11.00 – 18.00 uur Straattheater
11.00 – 16.30 uur Muziekschool Opus 3, mmv bigbands en NFPC
13.00 – 18.00 uur Circus Saranti: steltlopers en vuurspuwers
14.00 – 16.30 uur Wodkapel
14.00 – 16.30 uur Dansgroepen Dansfactory/Dansstudio/ Release

Oosterbolwerk
11.00 – 18.00 uur Radiografisch bestuurbare bootjes

Diepswal
11.00 – 18.00 uur Museum Dokkum en tuin
11.00 – 18.00 uur Straattheater
13.00 – 17.00 uur Historisch schepen met Sterke Yerke en Pier de Plastic Jutter

De Helling
11.00 – 18.00 uur Marineschepen, KNRM en rondvaarten

Breedstraat
13.00 – 15.00 uur Demonstraties acro
13,00 – 1800 uur Eendjes vangen
17.00 – 20.30 uur My Old Suitcase

Rondom de Zijl
15.00 – 18.00 uur Bungeeroeien
21.00 – 22.15 uur BLØF
22.15 – 22.45 uur Almondegas Percussie Showband
22.45 – 00.15 uur Boomerang Coverband

Café Koornmarkt
17.00 – 20.30 uur Vinyl DJ Rogier
21.00 – 01.00 uur Super 90's Classics
23.30 – 00.00 uur 2 Brothers on the 4th Floor

Zondag 4 september

Rondom de Zijl
10.00 – 12.00 uur Kerkdienst en koffieconcert met band LEV
15.00 – 18.00 uur Adje's Sing a long meezingfeest

Magie van de Markt
12.00 – 21.00 uur Reuzenrad
12.00 – 20.15 uur Nostalgische kermis
12.00 – 18.00 uur Nanny @ home
13.00 – 14.00 uur Bonifaciusband
14.30 – 15.30 uur BANT
16.00 – 17.00 uur Atmoran
17.30 – 19.00 uur Benno & The Blondies
19.00 – 20.00 uur Daniël Metz
20.00 – 21.00 uur Lytse Hille

Breedstraat
12.00 – 18.00 uur De bellenfabriek
13.30 – 16.00 uur Cool Kids Party

Door de stad
13.00 – 18.00 uur Circus Saranti: steltlopers en vuurspuwers

Oostersingel
12.00 – 18.00 uur Oude ambachten en kinderspellen
12.00 – 18.00 uur Ponycycle
12.00 – 18.00 uur Circus Saranti: schmink en ballonartiest
12.00 – 18.00 uur De Groen workshops en demonstraties
12.00 – 18.00 uur Bibliotheek en streekarchief
12.00 – 18.00 uur Museum Dokkum (LA BUMA)
12.00 – 18.00 uur Bungeecircus
12.00 – 18.00 uur Skateboard clinic + ramp
11.00 – 18.00 uur 3D tripping car

Diepswal
12.00 – 18.00 uur Museum Dokkum en tuin
13.00 – 17.00 uur Historisch schepen met Sterke Yerke en Pier de Plastic Jutter

De Helling
12.00 – 18.00 uur Marineschepen en rondvaarten

Oosterbolwerk
12.00 – 18.00 uur Radiografisch bestuurbare bootjes

Café Koornmarkt
13.30 – 18.00 uur Shantykorenfestival

Scan de code en bekijk ons programma online!

1 Rondom de Zijl
2 Magie van de Markt
3 Breedstraat
4 Café Koornmarkt
5 Oostersingel
6 De Helling
7 Grootdiep
8 Oosterbolwerk

Legenda

- Muntenkassa's
- Verkoop vlaggen
- Parkeren auto's
- Evenementenlocatie

1873

VANDERGANG

KONING, KEIZER, ADMIRAAL
PAKKEN DRAGEN ZE ALLEMAAL

Trots op onze sponsoren

Ons gratis toegankelijke festival wordt al sinds de eerste editie gesteund door de ongekende betrokkenheid van sponsoren. Daar zijn we trots op!

123 wonen, 5Flex Uitzendbureau, Aannemingsmaatschappij Jellema B.V., Adema architekten, Adviesmontage Douma, AKF Projectmanagement, Akkerman Vloeren, Albert Heijn Dokkum, Albert Heijn van der Veen, All Print, Apotheken Dokkum, Architecten Bureau PUUR, Arriva, AT Energy, ATO opleidingen, Audiocom, Auto Beerda, Auto Bourguignon, Autobedrijf Lijzenga, Automobielbedrijf T.C. Stellema B.V., Autorijschool Feenstra, Autowascentrum Dokkum, Beldock, Bemiddelingsservice Joke Bleijerveld, Bentacera, Bijlstra Installaties BV, BKS Elementen, Bodde Bouman, Booking Dokkum, Botmas BV, Bouwbedrijf van der Laan, Bouwbedrijf Visser Dokkum BV, Bouwgroep Dijkstra Draisma, Bouwhekken.nl, Bynt Personeel, Camping en Havenrecreatie Dokkum, Company7, Concordia keuken en bad, DA Gezondheidswinkel Werkman, Damstra Installatietechniek, Danthas ICT, De Alde Stjelp, de Boer en Egberts, De Bonte Hont, De Hypotheker Dokkum, De Waard Grondverzet, Design-stoelen.nl, Dijkvast.nl, Dizzy ICI, Dokkumer Vlaggen Centrale, Dokter Muller Aesthetics, Dorenbos Architekten, Drent & van Dijk Interieur, DRS Installatietechniek, Electroworld Talsma, Elzinga Wegenbouw, Ensel Staalkonstrukties, EP Faber Kollum, EP Terpstra elektronika, Expert Dokkum, Expert Zorg, F.C. Nienhuis wegbeveiliging, Faber Audiovisuals, Faber installatietechniek, Faber Telecom & Data, Fitness fabriek, Folkertsma, Fortuin Dokkum, Fotocadeau, Friese Poort, Fysio-0519, Gemeente Noardeast-Fryslân, Glasconstruct Faber Tilma, GroenLeven, Hamstra Therapeutisch Elastische Kousen, Heidstra Media, Heineken, Hekstra, Hellema Notarissen, Hema, HGN Foods, Hiatus, HK Detachering, Hoek-Trans, Houthandel Barkmeijer Hoogstra Autoschade, Houthandel Barkmeijer, Huureentub.nl, HZPC, IO SORRIDO Dokkum, J-Media, Jilderda's Bloemengroothandel, Jumbo Supermarkt Dokkum, Kabel Noord, Kapsalon Bergsma, Kapsalon Subliem, Kartracing en bowling Groningen, KB (Kooistra Stocklots), Kielstra Kraanverhuur B.V., Kok installaties, Konpoli, Kooi Advocaten, Koston Noord B.V., Kramer Metslawier BV, Kromah Scheepsstoffeerderij, Kuipers weg en waterbouw, Lamberink Makelaars & Adviseurs, Lippe Wonen, M Point, M.J. Borger Transport, Makelaardij Roos, Mc Donalds, Mediahuis Noord, Meinema verzekeringen, Meirink akkerbouw, Messor Media, Miss Vino, Mobility Trade Service, Montesz, Muta Sport, NaviSeaMarine, Nederlandse Aardolie Maatschappij BV, NNRD, Noordhoek, Nutma Schilders, Nynstyles, Oegema Metselwerken, Olijslager, Oosterhof akkerbouw, Osteovitaal, P. de Vries Installatietechniek, P.K. Koopmans Lakfabrieken B.V., Payper Support B.V., Pranger Rosier, Prins groenbeheer, Probo, PTC, Raadsma Ijzerhandel, Rabobank, Regiobank Stellema, Regiomakelaardij, Repos, Rijschool Mullender, Rosier administraties en advies bv, Sake Store, Santexo, Schierzicht, Schilder en afwerkingsbedrijf de Vries, Schildersbedrijf Loonstra, Schreiershoek, vakantiepark & restaurant Simpos, Sionsberg Netwerk Ziekenhuis, Slagerij Menno Hoekstra, Slagerij Smit, SMI groep, Sorella, Spar Boonstra, Specsavers Dokkum, Steunfonds Noardeast Fryslan, Stichting het Dokkumer Stadsfonds, Studio Pure, Tandartspraktijk Holwerd, Techno Train BV Spantenfabriek, Tilma Installatietechniek, Tom Meindertsma Tweewielers BV, Toornstra BV, Trappenstore Dokkum, Trip advocaten, Trivec, Vadeko, Van der Wal Hout, Van Kammen, Van Mossel Autolease, Van Wieren & Vellinga, Van der Gang Herenkleding, vd Gang Watches, Veenma, Verkley, Vishandel F. Visser, Visserijbedrijf LO44 "Orka", Vitaleer, Vloeren XXL, Voegbedrijf J. Jager, VoltWheel, Vrieswijk kranen, Wagenborg, Weidenaar Worst B.V., Welcom Bij Zwaagstra, Wijbenga hoveniers, WMR Rinsumageest bv, Zee van Tijd, Zensa mode, Ziggo Zakelijk, Zijlstra verhuur, Zuidema Metselwerken BV, Zwanenburg Projecten bv

MOOIE PLEKKEN GENOEG

De ideale woning lastig te vinden? Niet als het aan ons ligt. Wij zijn creatieve plannenmakers; altijd nét even anders.

Avontuurlijk wonen, karaktervol, vaak levensloopbestendig. Speels en tegelijk logisch, doordacht, warm en verfrissend, energiezuinig. Waarom niet gewoon al die pluspunten op één adres?

Bekijk de laatste nieuwbouwprojecten; binnenkort te koop. Stuk voor stuk op een heel mooie plek in Friesland.

StadsDock - DOKKUM

WONINGEN OPGELEVERD

www.stads-dock.nl

12 halfvrijstaande woningen

Bonifatiusplein - LEEUWARDEN

START VERKOOP
8 september

www.bonifatiusplein.nl

3 stadswoningen
15 appartementen
6 loftwoningen

Lemsterkade - LEMMER

START VERKOOP
najaar 2022

www.lemsterkade.nl

4 PAKHUIZEN: 28 appartementen

Noarderstek - DOKKUM

IN ONTWIKKELING

locatie: voormalig tuincentrum Mollema

4 vrijstaande woningen
28 twee-onder-één-kap woningen
54 rijwoningen

Pakhuys Somerrak - SNEEK

MELD JE AAN!

www.somerrak.nl

24 appartementen

zwanenburg PROJECTEN

Volg ons op Facebook en Instagram: Mooie Plek. **WWW.MOOIEPLEK.NL**

Kerkdienst met band LEV

Zondagmorgen 4 september is er een kerkdienst rondom de Zijl, met medewerking van de band LEV. De missie van deze band is het maken van nieuwe Nederlandstalige muziek om mensen te bemoedigen, te prikkelen en te inspireren. De teksten van de liederen zijn voor velen herkenbaar; sommigen verwoorden de angst en onrust in de wereld en in onszelf en veel van de teksten zetten daar een boodschap van hoop tegenover, wijzend op de God die hoop en perspectief geeft. LEV deelt in hun muziek hun hart en hoopt daarmee impact te hebben op het hart van de luisteraar. De kerkdienst wordt georganiseerd door verschillende kerkelijke stromingen uit Dokkum en begint om 10:00 uur, met aansluitend een koffieconcert.

Speciaalbierproeverij 3 september

Kom speciaalbieren uit de regio proeven op de Speciaalbierproeverij in de Grote Kerk op de Markt, op zaterdag 3 september van 13:00 tot 17:00 uur. Aanwezige brouwerijen dit jaar zijn Bonifatius Stadsbrouwerij uit Dokkum, Grutte Pier uit Leeuwarden, Brouwdok uit Harlingen en Brouwerij Bûsdoek uit Surhuisterveen. Brouwerij Dockum is aanwezig op de proeverij in combinatie met onze eigen Admiraliteitsbieren, de Bottelier en de Konstabel. Let wel: alleen voor 18+.

Admiraliteitsdagen winkel

Afgelopen zomer openden we een eigen Admiraliteitsdagen winkel! Met een winkel in de binnenstad van Dokkum worden de Admiraliteitsdagen langer dan de 4 dagen festival onderdeel van onze samenleving. We verkopen er niet alleen goodies (en hoodies!), het is ook een plek van ontmoeting en met elkaar in gesprek komen. In de winkel kun je tevens Vriend Van de Admiraliteitsdagen worden. Ook tijdens de Admiraliteitsdagen is de winkel open van 13:00 - 17:00 uur. Je vindt de winkel op de hoek van de Hoogstraat en het Druivenstraatje.

Bezoek ook onze webshop!
admiraliteitsdagen.nl/shop

SHIRTS | petten |
hoodies | **goodies** |
bier | **VLAGGEN**

Op de foto met Adje

Feitelijk vieren we al tien jaar lang zijn feestje: Adje de Admiraal. Hij is naast alles wat er in Dokkum te beleven is de levende herinnering aan de tijd dat de Admiraliteit hier in de stad gevestigd was. Je kunt hem dan ook weer volop tegenkomen in de stad. Hij houdt ervan om met blije mensen op de foto te gaan! Dus zet je grootste glimlach op, en schiet dat kiekje! En deel hem op social media, vindt 'ie leuk ;)

Ziggo verbindt met Markol

Ook voor mensen met een beperking zijn de Admiraliteitsdagen toegankelijk. Dankzij de Markol, die gesponsord wordt door Ziggo, kunnen zij vanaf het water genieten van wat er op hoofdpodium bij de Zijl gebeurt. De Markol is er dan ook voor bedoeld om recreatie in Friesland te bevorderen voor mensen met een beperking. Het schip is er volledig op ingericht en vaart vier dagen af en aan met betrokken vrijwilligers rond.

ANNO-congres

Op vrijdag 2 september wordt het ANNO-congres gehouden, een netwerkbijeenkomst voor de ANNO-gemeenten waarbij de regio centraal staat. "'Wat is nou een topregio en hoe komen we van ik naar wij' is de vraag die we ons daar willen stellen", aldus burgemeester Johannes Kramer. Voorzitter Rigtje Monsma namens de Admiraliteitsdagen: "Het is een prachtige verbinding tussen het festival en de regio." Kramer: "Iedereen tussen Drachten, Leeuwarden en Groningen ontmoet elkaar hier in Dokkum in die dagen."

IJskoud bier

Niet ver van de IJsfontein op de Markt vind je een bijzonder ijskoud biertje op de tap. Het is de Birra Moretti, wat Italiaans is voor 'genieten'. Genieten van de kleine momenten in het leven. La vita è bella dus, in Dokkum. Salute!

Admiraliteitsdagen live bij RTV NOF

Met meer dan veertig medewerkers op de been zorgt RTV NOF weer voor heel veel registraties en online foto- en videoverslagen tijdens de Admiraliteitsdagen. Via televisie, radio en online kun je zo vanuit huis het hele weekend meegenieten én nagenieten. Je vindt alles terug op www.rtvnof.nl. (het concert van BLØF mag vanwege rechten niet worden uitgezonden).`

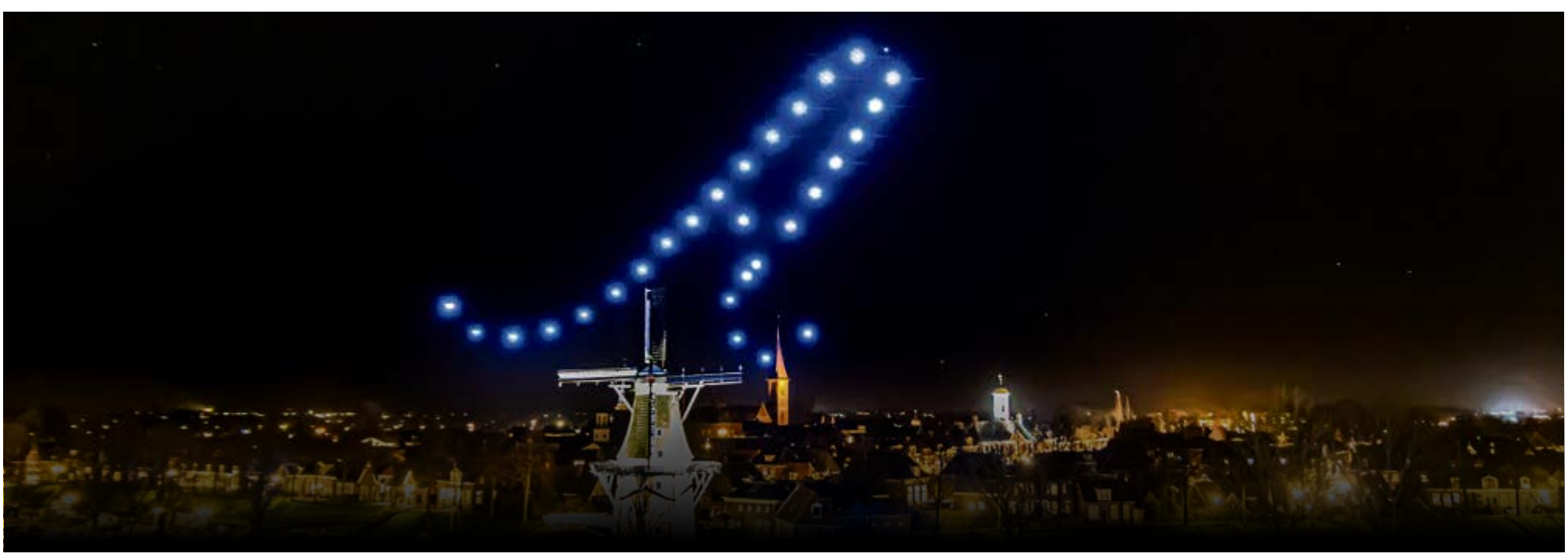

BOB

100% BOB 0% op!

Ook tijdens de Admiraliteitsdagen

Dêr kinst mei THÚS komme

Mooglik makke troch de provincie Fryslân/Regionaal Orgaan Verkeersveiligheid Fryslân.

Fortuin
180 JAAR
SINDS 1842

Jubileum in Dokkum!

10e editie Admiraliteitsdagen & 180 jaar Fortuin

Net als de Admiraliteitsdagen is ook Fortuin al jaren onderdeel van de rijke historie van Dokkum.
Al 180 jaar.

Onderdeel worden van de toekomst van Fortuin? Neem contact op via:

www.fortuin.com

Moedig de deelnemers aan op 27 augustus in Dokkum!

Admiraliteitsdagen beginnen week eerder met de Challenge of the Admiraal

De Admiraliteitsdagen die plaatsvinden op 1, 2, 3 en 4 september in Dokkum beginnen al een week eerder met een groot evenement. De Challenge of the Admiraal biedt op zaterdag 27 augustus veel spektakel in de stad aan deelnemers en toeschouwers.

De Challenge of the Admiraal is een mix tussen een obstacle- of trailrun, outdoorsport en teambuilding over een route die door heel Dokkum slingert. Lokale sportaanbieders hebben voor de deelnemers uitdagende challenges klaargezet op het parcours dat 5,5 of 7,5 kilometer lang is en door heel Dokkum slingert. De deelnemers zijn tussen de 8 en 88 jaar oud en doen de challenge in koppels. Hun uitdaging is om zoveel mogelijk punten te verdienen binnen de speeltijd van 120 minuten. Het is een tactisch spel in een race tegen de klok, waarbij keuzes maken en fysieke inspanning je uitdagen tot het uiterste te gaan.

CHALLENGE OF THE ADMIRAAL

Admiraliteitsdagen Dokkum

De Challenge of the Admiraal begint en eindigt op de Markt in Dokkum, waar ook vanaf 27 augustus het reuzenrad draait.

AUTOBEDRIJF
stellema
PEUGEOT - CITROËN - OPEL

Wij wensen u
feestelijke Admiraliteits-dagen

VERKOOP

WERKPLAATS

CARWASH

TANKSTATION

Rondweg West 160
9101 BG Dokkum

T (0519) 29 23 03
E info@autobedrijfstellema.nl

www.autobedrijfstellema.nl

TEXACO BOVAG

dvc
dokkumer vlaggen centrale

Ken jij de geschiedenis van de Friese vlag?

Pompeblêden
Op de Friese vlag staan zeven scharlakenrode pompeblêden (waterleliebladeren) die volgens Suffridus Petrus, een 16e-eeuwse geleerde, zouden verwijzen naar de Zeven Friese Zeelanden.

Blauw-witte banen
De motieven van de blauwe en witte banen en rode figuren zijn in de 13e eeuw al bekend, voornamelijk in Scandinavië. De oudste wapenschilden uit ongeveer 1190 tonen velden met rode waterleliebladeren, harten of rozen. Later in de 13e eeuw is er een blauw vaandel met daarin waterleliebladeren afgebeeld, van de fictieve Herwig van Sêlande in het Duitse Gudrunlied.

Nog later in de 13e eeuw duiken er Franse wapens van *Le roy de frise* (de koning van Friesland) op met witte harten, munten of waterleliebladeren en schuinbalken op een blauw veld. Vanaf eind 14e eeuw is er sprake van een echt rood hart, of rode waterleliebladeren. Deze werden dan op de witte schuinbalken geplaatst.

Bisto ek in grutske Fries?
Bestel dan jouw Friese vlag of wimpel eenvoudig op dvc.nl/friesland
Profiteer nu van 15% korting op Friese vlaggen en wimpels.

Kortingscode GRUTSK15

Actievoorwaarden: Geldig op de Friese vlag en Friese wimpel via DVC.nl voor bestellingen met een minimale orderwaarde van €10,- excl. btw. Voeg de kortingscode GRUTSK15 toe in de winkelwagen. Niet geldig i.c.m. andere acties en prijsafspraken. Actieperiode: 24-08-2022 t/m 30-09-2022

Dit is de geschiedenis van de Admiraliteitsdagen

Ga je mee op reis in de tijd?

Dokkum aan zee

Hatsee! Welkom in het jaar 1597. De Admiraliteit vestigt zich in Dokkum. De stad wordt flink verdedigd tegen de invloeden vanaf de open zee. Het is de tijd van piraterij en grof geschut. Eb en vloed bepalen het ritme van de dag in de stad.

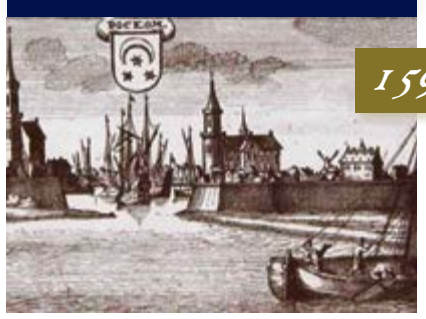

1597

1645

Weg verbinding

De admiraliteit brengt werkgelegenheid, bedrijvigheid en faam. De vreugde blijkt echter van korte duur: de verbinding met zee slibt dicht. Dokkum verliest de belangrijke toegang tot zee en de admiraliteit verhuist in 1645 naar Harlingen.

2011

Bescheiden feest

De admiraliteit is terug in Dokkum, met de Admiraliteitsdagen! Een nieuw evenement in Dokkum, een samensmelting van andere festiviteiten en een handjevol mensen dat de koppen bij elkaar weet te steken. Het begint als een bescheiden feestje in het Grootdiep.

2012

De eerste sponsoren

Al in het tweede jaar willen ondernemingen zich graag verbinden aan de Admiraliteitsdagen. Het evenement valt dit jaar samen met de binnenkomst van de oesteroogst. De pramen waarop gevaren wordt, worden 's avonds bezet door wie een jaar later onze sponsoren worden.

Drie dagen feest

Drie dagen vol feest kondigt burgemeester Marga Waanders aan. Mede dankzij sponsoren opent het muziekprogramma opent met de Night of the Praams, met Femmes Vattaal, Iris Kroes en Candy Dulfer. En de Marine is erbij vanwege haar 525 jarig bestaan. Dokkum ademt admiraliteit!

2013

2014

Grootdiep te klein

Na drie edities wordt het Grootdiep in Dokkum te klein voor de Admiraliteitsdagen. Het feest verplaatst zich naar het Kleindiep. Adje maakt zijn entree als mascotte van het evenement én Dokkum kleurt blauw van de vlaggen. De mooiste historische schepen die in Dokkum aanleggen krijgen een gulden vaan.

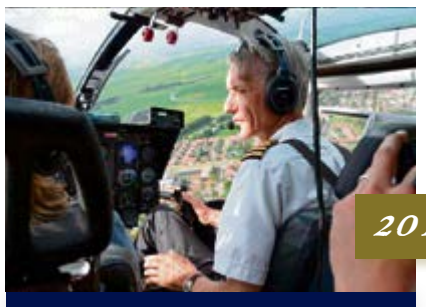

2015

Vier dagen feest

De Admiraliteitsdagen blijven groeien; met de donderdagavond erbij gaat het evenement van drie naar vier dagen. Publiek kan een rondvlucht in een helikopter maken boven de stad. Landelijk gerenommeerde artiesten betreden het podium. Lokale muziekverenigingen zorgen voor veel sfeer door de hele stad.

De stad vol

Er valt zoveel regen dat het muziekprogramma later begint dan de bedoeling was. Als het droog is stroomt de stad zo vol met publiek dat de toegang uit veiligheid voor iedereen afgesloten wordt. Een moment dat de organisatie nog goed bij staat. Dokkum is één groot maritiem festival.

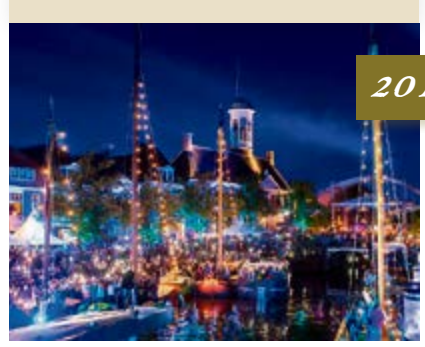

2017

Impuls voor de regio

De Admiraliteitsdagen zijn berekend op 100.000 bezoekers. Het daadwerkelijke aantal is nauwelijks vast te stellen met vier dagen lang drukte in de stad. Het festival is gaan gelden als een impuls voor de stad en regio; toeristisch, economisch en maatschappelijk. Trots overheerst bij de organisatie.

2019

Waar een wil is

We missen de saamhorigheid, de samenwerking, het samenzijn in de stad. Daarom is er een alternatief voor feest in de stad gevonden: de Weken van de Admiraal. Zes weken lang kleinschalige feestjes, georganiseerd door samenwerkende partijen uit Dokkum en omstreken. Het zorgt voor veel gezelligheid!

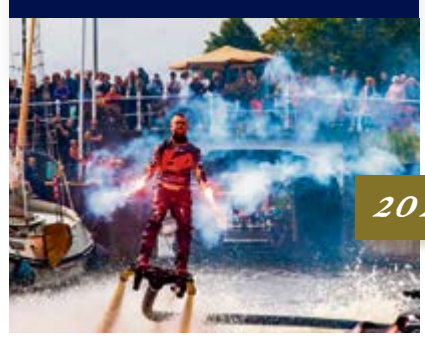

2021

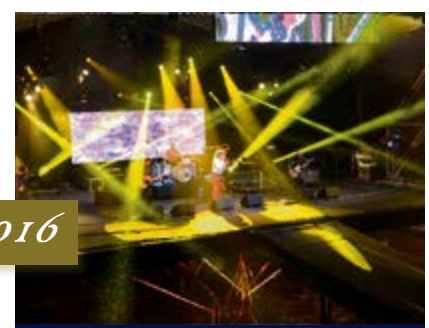

2016

Tienduizenden mensen

Vuurwerk; lasershows; een uitgebreid gastendiner; een Kleindiep dat bomvol ligt met historische schepen; de Admiraliteitsdagen als onderdeel van Culturele Hoofdstad 2016; tienduizenden mensen die naar Dokkum trekken in het eerste weekend van september; niemand kan nog om de Admiraliteitsdagen heen.

2018

Honderd keer zo groot

Voor het eerst zijn er drie verschillende podia in de stad, om de drukte te spreiden. Op de vernieuwde Markt en in de Breedstraat is nu ook een volwaardig muziekprogramma. Honderd keer zo groot. Hónderd keer zo groot zijn we geworden sinds 2011, in zowel de begroting als de bezoekersaantallen.

2020

Stilte in de stad

Geen Admiraliteitsdagen; de wereld wordt overspoeld met corona. Wél laten we de stad blauw kleuren met veel verlichte gebouwen. Maar waar het podium op de Zijl altijd het magisch middelpunt van de stad was in het eerste weekend van september, is er nu niets.

Admiraliteitsdagen 2022:

Tot ziens op 1, 2, 3 en 4 september.

2022

Wij doen mee uit passie
Trotse sponsor van Admiraliteitsdagen Dokkum
De Friese Rabobanken hebben hart voor Fryslân én voor activiteiten die de regio versterken.
Daarom steunen wij Admiraliteitsdagen. Wij wensen iedereen heel veel plezier!
de coöperatieve Rabobank

WAGENBORG PASSAGIERSDIENSTEN
Wij wensen iedereen gezellige Admiraliteitsdagen!
SIER
SIER
AMELAND
www.wpd.nl
ROYAL WAGENBORG

Original

20052BW-TRg

VAN DER GANG
WATCHES

MADE IN HOLLAND – Verkooppunten: **Van der Gang Watches** – Rondweg-Noord 15 Dokkum – 0519-820220 – info@vandergangwatches.nl – www.vandergangwatches.nl

EEN FEESTJE BOUWEN

Geniet van de maritieme shows en activiteiten rondom de Dokkumer wateren. We wensen alle bezoekers, sponsoren en vrijwilligers gezellige Admiraliteitsdagen toe.

VERNIEUWEN GEEFT ENERGIE
BGDD.NL

BOUWGROEP DIJKSTRA DRAISMA